



## APPUNTI SUL GIUBILEO - 4

Carissimi,

ci stiamo impegnando in queste settimane in qualche riflessione a riguardo dell'anno giubilare indetto dal Papa.

Nella Bibbia i segni del Giubileo erano tre:

- innanzitutto gli ebrei, per un anno intero, dovevano mangiare il cibo che la natura produceva spontaneamente;
- poi dovevano restituire la terra ai legittimi proprietari;
- terzo, dovevano rimettersi vicendevolmente i debiti, restituendo altresì la libertà agli schiavi.

Gesù, nella sinagoga di Nazareth (Lc 4, 16-30), stabilisce un rapporto tra i segni emblematici del Giubileo ebraico e il nuovo significato cristiano. Vediamo brevemente come la luce di Cristo perfeziona quei segni ed apre a noi cristiani il cammino da seguire.

Il primo segno. Cibarsi di prodotti spontanei della terra non coltivata. E' la figura di quanto Gesù ci chiede nel Nuovo Testamento: aprirsi al dono della fede e della carità. Quel vivere nell'abbandono a Madre Terra prefigurava il vivere l'abbandono alla grazia data in dono gratuitamente. Lungo i secoli la Chiesa ha voluto in qualche modo tradurre questo primo segno, questo primo messaggio, nell'apertura della Porta Santa. Passare quella Porta significa confessare che Gesù è il Signore, rinvigorire la fede in lui, vivere la vita nuova che ci ha donato. Vuol dire 'attraversare Gesù', la porta delle pecore, attraversare i suoi sentimenti, il suo pensiero, nutrirci della sua presenza. Apriamo la nostra vita al dono della carità e dell'amore, altrimenti l'Anno Santo sarà solo fatto di riunioni e pellegrinaggi... ma non è questo che ci è chiesto! Attraversare la Porta Santa è aprirci al dono che il Padre ci comunica consegnandoci il Figlio per vivere di Lui.

Secondo messaggio. La restituzione all'antico proprietario dei possedimenti alienati negli ultimi 50 anni, che era previsto dal Giubileo ebraico, diveniva ora indicazione dell'uso che i cristiani avrebbero fatto dei beni materiali e della gratuità, come stile suggerito dal Vangelo.

La restituzione all'antico proprietario della terra significa: vivi con cuore distaccato, usa i beni della terra senza averne paura, ma non attaccarci il cuore, usa come se non usassi. Questo secondo elemento, nella tradizione della Chiesa, avrebbe preso il volto del pellegrinaggio. Vorremmo che il nostro Giubileo non sia un Giubileo commerciale ma sia spirituale! Allora andiamo in pellegrinaggio, diventiamo pellegrini. Non occorre spostarsi: viviamo anche a casa nostra un anno da pellegrini, bisaccia e bastone. Pronti a usare tutto ma col cuore libero.

Infine, la restituzione della libertà agli schiavi, nel Giubileo ebraico, è la figura della salvezza, cioè del perdono del peccato e quindi la liberazione da ogni sua conseguenza, personale e sociale. Nella tradizione della Chiesa questo segno è diventata la concessione dell'indulgenza. L'indulgenza è la manifestazione della pienezza della misericordia del Padre che viene incontro a tutti con il suo amore che si esprime in primo luogo nel perdono pieno delle colpe. È il segno dell'indulgere di Dio nei confronti del peccatore.

La Porta Santa, il pellegrinaggio, l'indulgenza. Ecco i 'segni' del Giubileo.

Ma come fare oggi a ricomprendere nella vita ordinaria questi segni?

Per noi, penso, questi segni del Giubileo portano a due esperienze fondamentali: la nostra conversione e il primato della carità cristiana.

Il segno della Porta Santa significa ritornare ad aprire la porta a Gesù Cristo, alla sua Parola e alla sua presenza accolta con amore e dedizione, per ridare senso alla vita dell'uomo di oggi così frastornato da mille rumori.

Il segno del Pellegrinaggio è il cammino che ognuno e ogni comunità cristiana deve fare sia all'interno di se stessa, per ritrovare la presenza di Gesù, sia fuori da se stessa, incontro alle povertà di oggi, nei gesti tipici della carità. Il vero pellegrinaggio è la testimonianza evangelica e il servizio ai fratelli, come sintesi tra fede e storia, preghiera e azione, tra donazione, gratuità e servizio. Pellegrinare significa farsi prossimo e amare fino in fondo.

Il segno dell'indulgenza, infine, è vivere la riconciliazione vissuta ogni giorno, nelle relazioni con gli altri a partire dalla riconciliazione immeritata e sempre sconvolgente che Dio Padre ci offre in Gesù e nella Chiesa.

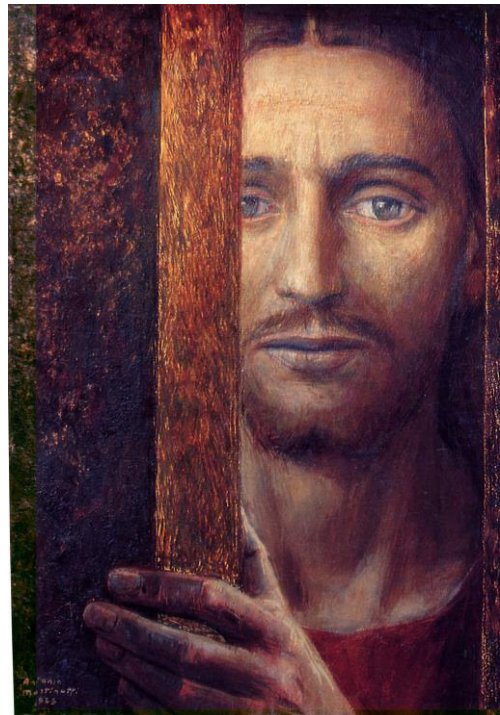

Cerchiamo anche noi di vivere questo anno giubilare anzitutto 'dentro' di noi in un vero atteggiamento di conversione, e 'fuori' di noi nel dono della carità.

**don Maurizio**

# AVVISI E APPUNTAMENTI

**Giovedì - 12 Novembre** - ore 21.00 - Gruppo Teras - Giovani Coppie.

**Sabato - 14 Novembre** - dalle 10 alle 12.30 - Open Day della Scuola dell'Infanzia di Via Poma.

**Sabato - 14 Novembre** - **TEATRO ARCA - MERCATINO DI NATALE CARITAS**

Sabato e Domenica 10 -13 e 15 - 19.30 - Da Lunedì a Venerdì 10 - 12 e 16 - 19 - Fino al 22 Novembre

**Domenica - 15 Novembre** - ore 11.00 - **Iniziazione Cristiana: Incontro con i genitori dei bambini di 2. Elementare**

Domenica - 15 Novembre - alle 16.00 saranno celebrate le Cresime. E' sospesa la Santa Messa delle ore 17.00

**Domenica - 15 Novembre** - Parrocchia degli Angeli Custodi, Via Colletta 21 - ore 16.30 - Scuola per genitori 2015-2016 "Paternità e maternità di Dio".

**Martedì - 17 Novembre** - ore 15.00 - Gruppo Arcobaleno / Terza Età.

**Giovedì - 19 Novembre** - **PRIMA MEDITAZIONE D'AVVENTO - SAN PROTO** - ore 21.00

Le altre meditazioni sono il 26 novembre, il 3 e il 10 dicembre - giovedì 17 dicembre celebrazione penitenziale.

# CALENDARIO PASTORALE

Dall'8 al 22 novembre 2015

Dom	08 nov	h. 16.00	Cresime - E' sospesa la Santa Messa delle 17.00
Lun	09 nov	h. 18.30	Gruppo Adolescenti
Mar	10 nov	h. 21.00	Gruppo 18enni
Gio	12 nov	h. 21.00	Gruppo Teras - Giovani Coppie
		h. 21.00	Gruppo Giovani
Ven	13 nov	h. 17.30	Gruppo Pre-Adolescenti
Dom	15 nov	Sul sagrato dalle 9 alle 13 il banco del <b>Gruppo Missionario</b>	
		h. 15.30	Battesimi
		h. 18.30	Mandato operatori Caritas
Lun	16 nov	h. 18.30	Gruppo Adolescenti
		h. 21.00	Gruppo Famiglia dS
Mar	17 nov	h. 15.00	Gruppo Arcobaleno - Terza Età
		h. 21.00	Gruppo 18enni
		h. 21.00	Consiglio Pastorale Decanale, B.V. Immacolata e S. Antonio
Gio	19 nov	h. 20.30	Formazione Catechiste, Istituto Maria Ausiliatrice
		h. 21.00	Gruppo Giovani
		h. 21.00	<b>Meditazione d'Avvento</b>
Ven	13 nov	h. 17.30	Gruppo Pre-Adolescenti
Sab	21 nov	Sul sagrato il banco dell'associazione <b>Cena dell'Amicizia</b>	
Dom	22 nov	Sul sagrato il banco dell'associazione Cena dell'Amicizia	
		h. 10.00	Santa Messa e Ritiro in preparazione alla prima Confessione
		h. 11.00	Incontro con i genitori dei bambini di 4. elementare
		h. 17.45	<b>Incontro con i genitori dei bambini 0/7 anni</b>

## MEDITAZIONI D'AVVENTO

IL GIOVEDÌ ALLE ORE 21.00 IN SAN PROTO

**19 E 26 NOVEMBRE --- 3 E 10 DICEMBRE**

GIOVEDÌ 17 DICEMBRE CELEBRAZIONE PENITENZIALE

## INIZIAZIONE CRISTIANA - 2. ELEMENTARE

DOMENICA 15 NOVEMBRE - DOPO LA MESSA DELLE 10.00 - INCONTRO CON I GENITORI

GIOVEDÌ 19 NOVEMBRE - ORE 17.00 - PRIMO INCONTRO DI CATECHISMO