

ANNO V
n° 18
foglio
quindicinale

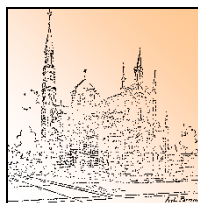

PARROCCHIA
SANTA MARIA DEL SUFFRAGIO
Via Bonvesin de la Riva 2 - 20129 MILANO
tel 02.747758 - fax 02.45471140

8 giugno 2014

DOMENICA DI PENTECOSTE

A

RESOCONTO ECONOMICO 2013

Maggio: tempo di bilanci e di verifiche, di incontri in cui si rivede il cammino compiuto dalla Comunità nell'anno pastorale che va a terminare e si rivisitano le varie proposte/iniziative alla luce del Vangelo, per chiedersi quanto siano state capaci di parlare di Gesù a tutti noi.

E' anche il tempo in cui il Consiglio per gli Affari Economici presenta al Consiglio Pastorale il rendiconto economico dell'anno precedente che, riportato di seguito in forma abbreviata, chiude con un leggero disavanzo. Le entrate sono in linea con quelle degli altri anni e anche la struttura dei costi presenta poche variazioni.

Il 2013 ha visto come evento economico principale la sostituzione delle caldaie della palazzina del Cineteatro e della palazzina della Canonica e i lavori di manutenzione straordinaria degli impianti di riscaldamento. I lavori che hanno aumentato l'efficacia della gestione del calore (evidente l'aumento della temperatura in Chiesa nei mesi invernali) hanno permesso di mettere a norma gli impianti.

Il costo totale di circa 90.000 euro è stato coperto nei primi mesi del 2014 dalla generosità dei parrocchiani che, pur in un periodo di difficoltà economica, non hanno fatto mancare il sostegno alla Parrocchia.

Nota: Il bilancio della parrocchia è redatto per cassa e quindi nel prospetto riepilogativo del 2013 sono stati contabilizzati gli importi effettivamente ricevuti (31.084 euro nelle offerte varie) e spesi (23.400 euro come manutenzione straordinaria).

ENTRATE		USCITE	
Offerte ordinarie	135.160	Stipendi e contributi sacerdoti e laici	152.250
Offerte sacramenti, candele	120.590	Utenze gas, luce, riscaldamento, tel	90.750
Offerte benedizioni, straordinarie ...	86.450	Spese di culto, candele, pulizia ...	82.490
Rimborsi assicurativi	25.450	Manutenzione ordinaria	31.830
Affitti	21.050	Attività caritative parrocchiali	14.200
		Tasse, assicurazioni, contributo Curia	41.640
Totale	388.700	Totale	413.160
Entrate da attività commerciali (bar, cineteatro, palestra)	8.777	Mantutenzione straordinaria	23.400
TOTALE ENTRATE	397.477	TOTALE USCITE	436.560
Sbilancio	-39.083		

Due parole adesso sulla situazione contabile di Caritas, Oratorio, Palestra e Scuola di Via Poma.

Caritas

La Caritas Parrocchiale ha una contabilità ed una gestione dei flussi di cassa separata ed autonoma, in quanto le offerte raccolte durante le varie iniziative sono destinate specificatamente per il sostentamento delle attività caritative.

Negli ultimi tre anni le erogazioni in favore degli assistiti sono state in media di 45.000 euro, in calo dunque rispetto al massimo di oltre 80.000 euro per l'anno 2010. Tuttavia nell'anno 2013 vi è stato un aumento delle entrate ordinarie superiore del 30% dell'anno precedente. Le uscite della Caritas per il 2013 sono state 41.637 euro.

Oratorio

Anche l'Oratorio ha una contabilità ed una gestione dei flussi di cassa separata ed autonoma, in quanto sostanzialmente l'Oratorio non ha una propria specifica attività economica. Nei conti confluiscono infatti sostanzialmente le entrate e uscite relative all'Oratorio estivo, alle vacanze, alle gite e ai ritiri fatti durante l'anno, per le quali l'Oratorio svolge soltanto una funzione di segreteria contabile. Da segnalare una sensibile riduzione dei contributi comunali per l'Oratorio estivo, che hanno portato ad una differenza negativa di 4.043 euro comunque coperta dalla cassa dell'Oratorio.

Palestra ARCA

Nel 2013 è diventata operativa la locazione dei locali che garantirà una entrata stabile negli anni.

CineTeatro e Bar

Come evidenziato nel prospetto, hanno avuto un leggero utile grazie ai tanti volontari che donano tempo e energie.

Scuola di Via Poma

Nel 2013 la scuola è riuscita ad avere un utile (circa 14.000 euro) dopo due esercizi consecutivi in piccola perdita.

Il risultato positivo, come gli anni passati, rimane nella cassa della scuola per necessità future.

Nell'ultimo consiglio Pastorale sono stati presentati alcuni dati sull'andamento economico della Parrocchia **negli ultimi 15 anni**.

Il dato più significativo è l'andamento delle offerte ordinarie, che è diminuito del 21% come dato nominale e si è dimezzato considerando il potere di acquisto (dato aggiustato per l'inflazione).

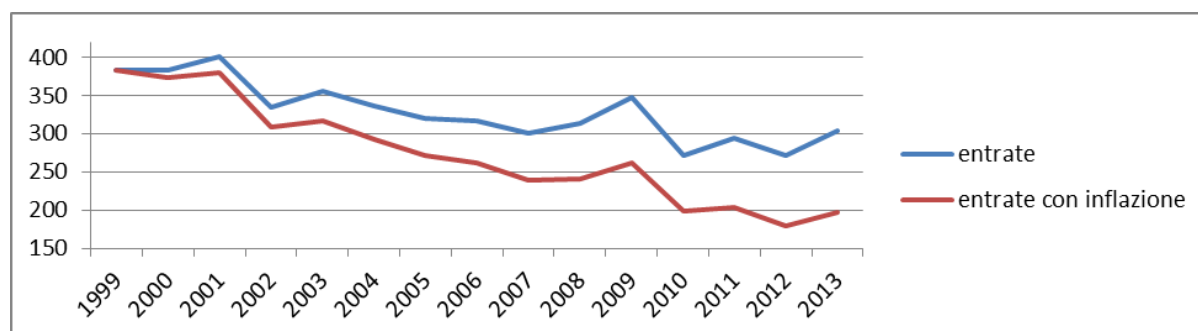

E' evidente la correlazione tra l'andamento delle entrate con il ciclo economico negativo che attanaglia il nostro paese ormai da tanti anni, ma ci pare giusto sottolineare con quanta generosità, nonostante tutto, i nostri parrocchiani abbiano contribuito a sostenere la Parrocchia anche dal punto di vista economico.
Grazie ancora

Il Consiglio Affari Economici Parrocchiali - CAEP



PELLEGRINAGGIO DIOCESANO A LOURDES

12/15 settembre

ISCRIZIONI ENTRO IL 15 LUGLIO
PRESSO LA SEGRETERIA PARROCCHIALE

L'ESTATE DEI NOSTRI RAGAZZI

Oratorio Estivo	Santi Silvestro e Martino	lunedì 09 giu - venerdì 27 giu
Vacanze Elementari	Pila (Aosta)	domenica 29 giu-domenica 6 lug
Vacanze Medie	Pila (Aosta)	domenica 6 lug-domenica 13 lug
Vacanze Adolescenti e 18enni	Ollomont (Aosta)	lunedì 14 lug - sabato 19 lug
Vacanze Giovani	Sicilia	venerdì 1 ago - sabato 9 ago

MARTEDI' 9 SETTEMBRE

CATECHISMO DELL'INIZIAZIONE CRISTIANA APERTURA ISCRIZIONI

Iniziano il primo anno i ragazzi nati nel 2006.
A fine luglio troverete informazioni più dettagliate nelle bacheche.

Per informazioni: E-mail don.paolo.galli@gmail.com

ANAGRAFE PARROCCHIALE

Battesimi	Lorenzo Giulio Balsano Tommaso Alberto Misitano
Matrimoni	Caterina Raschetti e Mirko Cinque
Funerali	Aurora Giovanna Bianco a. 76 Giovanni Favulli a. 76

Sante Messe fino al 28 giugno

Da Lunedì a Venerdì 07.30 - 09.30 - 18.00	Sabato 09.30 18.00
Domenica e Festività 08.30 10.00 11.30 17.00 18.30	

Sante Messe dal 29 giugno al 7 settembre

Da Lunedì a Sabato 09.30 18.00	Domenica e Festività 08.30 11.00 18.00
--------------------------------	--

CARITAS PARROCCHIALE

tel. 02.7383971 email caritas@parrocchiadelsuffragio.it

CENTRO DI ASCOLTO	Martedì e Giovedì	09.00 - 11.00
SPORTELLO LAVORO	Mercoledì	09.00 - 11.00
GUARDAROBA	Venerdì	15.00 - 17.00
Gruppo Missionario tel. 339.3715820 e-mail gruppomissionariosuffragio@yahoo.it		

SACERDOTI

		don Maurizio Pezzoni	tel. 02.89691904
don Stefano Bersani	tel. 02.36697858	don Paolo Galli	tel. 02.36697863
don Carlo Lucini	tel. 02.714642	don Lorenzo Simonelli	tel. 02.2893756

SITO INTERNET: www.suffragio.it

L'Arca di Carta : tel. 347.1030899 larcadicarta@gmail.com	Segreteria: 10-12; 16.30-19 da lun. pom. a sab. matt. tel. 02.747758 - fax 02.45471140 segreteria@parrocchiadelsuffragio.it
Teatro L'Arca : teatroarca.milano@gmail.com	Scuola dell'Infanzia - Via Poma 28 tel.02.7380816 email poma28@suffragio.it sito www.suffragio.it/poma28
Palestra L'Arca: tel. 02.7380868 palestra.arca@gestioneimpianti.org	



arredamenti cerliani
PROGETTAZIONE D'INTERNI



CUCINE PER LA VITA

Corso Lodi, 76 - 20129 Milano
tel/fax 02-533729
a.cerliani@cerlianiarredamenti.it



LE FABLIER

Valori per sempre